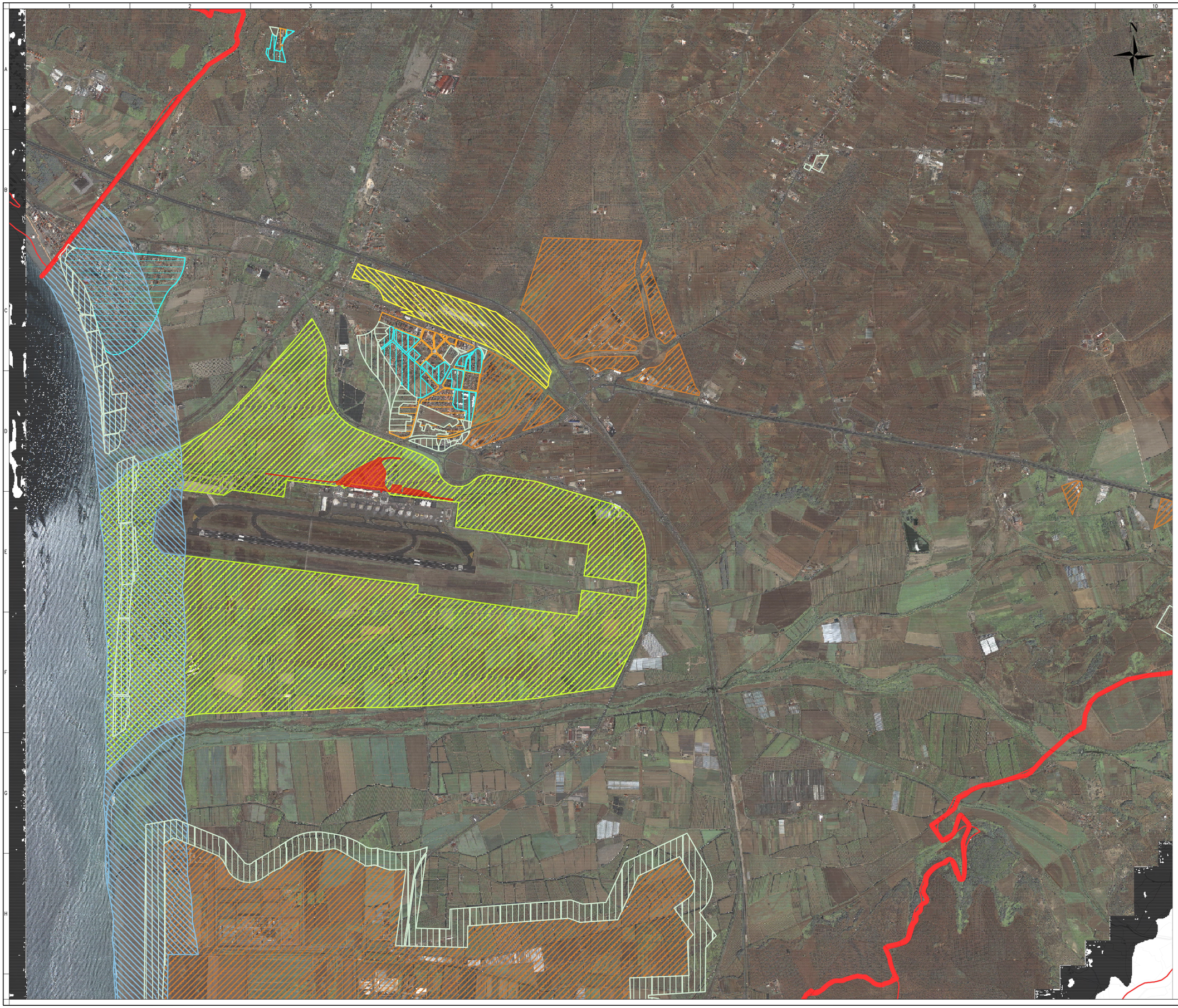

LEGENDA

- Area di intervento
- Confini comunali da CTR
- Zona A
- Zona B
- Zona C1
- Zona C2
- Zona D
- Zona F1
- Zona F2
- Ambito via del pregresso
- Ambito di rispetto delle strutture termali
- Ambito della fascia litoranea
- Ambito agricolo di riserva
- Nuclei abitati esterni al territorio urbano
- Parco ferroviario

FSC Fondo per lo Sviluppo e la Coesione

Ministero dell'Ambiente e della Sicurezza Energetica

INVITALIA L'AGENZIA PER LO SVILUPPO

Finanziato dall'Unione europea NextGenerationEU

MEF Ministero dell'Economia e delle Finanze

MINISTERO DELL'INTERNO

Ministero delle Infrastrutture e dei Trasporti

MINISTERO DEGLI ESTERI E DELLA COOPERAZIONE INTERNAZIONALE

REGIONE CALABRIA

Mims Ministero delle Infrastrutture e dei Trasporti Dipartimento per i trasporti, la navigazione, gli affari generali e il personale

Aggiudicazione servizio di Ingegneria e architettura dell'Agenzia nazionale per l'attrazione degli investimenti e lo sviluppo d'impresa S.p.A. "Invitalia" in qualità di CENTRALE DI COMMITTENZA prot. n. 0355738 del 06.09.2023

ENAC ENTE NAZIONALE PER L'AVIAZIONE CIVILE

AEROPORTO CIVILE DI LAMEZIA TERME (CZ)

SACAL Società Aeroportuale Calabrese

REGOLAMENTO (UE) 139/2014 - CERTIFICAZIONE AEROPORTO E REGOLAMENTO (UE) 2015/1998		
A.U. - Accountable Manager Dott. Marco FRANCHINI	**Maintenance Manager** Ing. Filippo MALAFARINA	**CIRCOLARE ENAC APT-16** **Post Holder Progettazione** Ing. Stefania RAIMONDO
S.A.CAL. S.p.A. Società Aeroportuale Calabrese		

PROGETTO ESECUTIVO

(Codice Appalti D. Lgs 36/2023)

Progetto: *"Riqualifica della viabilità e delle aree di sosta"* dell'aeroporto di Lamezia Terme - CIS L03.
-CIG: 9900072033; CUP: H64G22000040009
Contratto istituzionale di sviluppo "CIS Volare"
Ambito di intervento: Trasporti e mobilità sostenibili - Fondi CIS scheda L03
CONTRATTO SIA SACAL prot. n. n. 007/2024/RCA
PSA (Masterplan 2012-2027) approvazione ENAC nota n.107905 del 24.10.2017
ENAC "Scheda A" - L03 - parcheggi e viabilità

PROGETTISTA DELL'OPERA
Ing. Andrea Beninca di Caravacio

GEOLOGI
Dott. Geol. Gianluigi Mazzilli - Dott. Geol. Pierluigi Arbore

COORDINATORE DELLA SICUREZZA IN FASE DI PROGETTAZIONE
Geom. Salvatore Cipolla

BIM MANAGER
Arch. Marcella Blasi

RESPONSABILE UNICO DEL PROGETTO
Ing. Matteo Mastroianni

Dott. Ing. R. ANDREA BENINCASA di CARAVACIO n° 4001 X SEZIONE A

Nemesis Ingegneria Srl
Via P. Togliatti 8 - Trofarello
NEMESIS INGEGNERIA

Ingegneri Guadagnuolo & Partners Srl
Via A. Colasio 19 - Lamezia Terme (CZ)
INGEGNERI GUADAGNUOLO & PARTNERS

SIGEA SaS
Via Savonarola 9 - Corato (BA)
SIGEA

Ing. Andrea Beninca di Caravacio
Ing. Cristina Aiasa
Geom. Salvatore Cipolla
Ing. Elisa Capoucio
Geom. Juri Salza

Ing. Alessandro Guadagnuolo
Ing. Luigi Guadagnuolo

Dott. Geol. Gianluigi Mazzilli
Dott. Geol. Pierluigi Arbore

OGGETTO ELABORATO

PLANIMETRIA DI INQUADRAMENTO SU PRG

Approvazione ENAC

Riferimento Elaborato	Data	Scala	Codice elaborato	Rev.
	LUGLIO 2025	1:10.000	P E T 0 0 E G 0 0 G E N P P 0 3	B

REVISIONI						
D						
C						
B	LUGLIO 2025	REVISIONE A SEGUITO MODULI ISPETTIVI CONTECO	M. PESCE	A.GUADAGNUOLO	A. BENINCASA	
A	GIUGNO 2025	PRIMA EMISSIONE	M. PESCE	A.GUADAGNUOLO	A. BENINCASA	
REV.	DATA	DESCRIZIONE	REDATTO	CONTROLLATO	APPROVATO	